

TC SPOJKE

TC SPOJKE EN ISO 1127

Certifikat: EN 10204/3.1

TC COUPLINGS

TC COUPLINGS EN ISO 1127

Certificate: EN 10204/3.1

TC KUPPLUNGEN

TC KUPPLUNGEN EN ISO 1127

WAZ: EN 10204/3.1

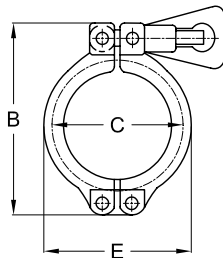

OBJEMKA / CLAMP / KLAMMER

Imenska mera Nominal size Nennmas	Dimenzija / mm Dimension / mm Abmessung / mm		
ISO - DN	E	B	C
8 - 15	45,00	63,00	38,00
20 - 32	64,00	88,00	54,50
40	77,00	105,00	68,00
50	91,00	123,00	81,50
65	104,00	137,00	95,00
80	119,00	155,00	110,00
100	145,00	180,00	134,00
125	170,00	205,00	159,00
150	198,00	233,00	187,00
200	249,00	284,00	237,50

- 1.4301
- 1.4305
- 1.4306
- 1.4310
- 1.4401/1.4408
- 1.4404
- 1.4435
- 1.4436
- 1.4539
- 1.4541
- 1.4571
- 1.4828
- 1.4841
- 1.4845
- 1.4878
- 1.4410
- 1.4462
- 1.4016
- 1.4713
- 1.4724
- 1.4762
- 1.4006
- 1.4021
- 1.4028
- 1.4034
- 1.4057
- 1.4104
- 1.4112
- 1.4122

Legenda: / Legend: / Legende:

Na zalogi
In stock
Auf Lager

Določene pozicije so na zalogi, ostalo po ponudbi
Certain positions are in stock, others available upon special offer
Bestimmte Posten sind auf Lager, andere auf spezielles Angebot erhältlich

Težje dobavljivo
Difficult to deliver
Schwierig zu liefern

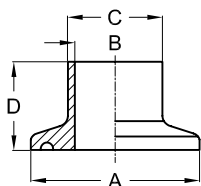

VARILNI NASTAVEK / WELDING CLAMP FERRULE / STUTZEN

Imenska mera Nominal size Nennmas	Dimenzija / mm Dimension / mm Abmessung / mm			
DN	A	B	C	D
8	34,00	10,30	13,50	18,00
10	34,00	14,00	17,20	18,00
15	34,00	18,10	21,30	18,00
20	50,50	23,70	26,90	21,50
25	50,50	29,70	33,70	21,50
32	50,50	38,40	42,40	21,50
40	64,00	44,30	48,30	21,50
50	77,50	56,30	60,30	28,00
65	91,00	72,10	76,10	28,00
80	106,00	84,90	88,90	28,00
100	130,00	110,30	114,30	28,00
125	155,00	135,70	139,70	28,00
150	183,00	163,10	168,30	28,00
200	233,50	213,90	219,10	28,00

1.4301 1.4305 1.4306 1.4310 1.4401/1.4408 1.4404 1.4435 1.4436 1.4539 1.4541 1.4571 1.4828 1.4841 1.4845 1.4878
 1.4410 1.4462
 1.4016 1.4713 1.4724 1.4762
 1.4006 1.4021 1.4028 1.4034 1.4057 1.4104 1.4112 1.4122

Legenda: / Legend: / Legende:

Na zalogi
In stock
Auf Lager

Določene pozicije so na zalogi, ostalo po ponudbi
Certain positions are in stock, others available upon special offer
Bestimmte Posten sind auf Lager, andere auf spezielles Angebot erhältlich

Težje dobavljivo
Difficult to deliver
Schwierig zu liefern

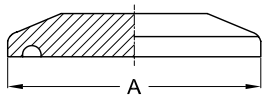

TC SLEPA PRIROBNICA / TC BLIND FLANGE / TC BLIND FLANSCH

Imenska mera Nominal size Nennmas	Dimenzija / mm Dimension / mm Abmessung / mm
DN	A
10	34,00
15	34,00
20	50,50
25	50,50
32	50,50
40	64,00
50	77,50
65	91,00
80	106,00
100	130,00
125	155,00
150	183,00
200	233,50

1.4301 1.4305 1.4306 1.4310 1.4401/1.4408 1.4404 1.4435 1.4436 1.4539 1.4541 1.4571 1.4828 1.4841 1.4845 1.4878
 1.4410 1.4462
 1.4016 1.4713 1.4724 1.4762
 1.4006 1.4021 1.4028 1.4034 1.4057 1.4104 1.4112 1.4122

Legenda: / Legend: / Legende:

Na zalogi
In stock
Auf Lager

Določene pozicije so na zalogi, ostalo po ponudbi
Certain positions are in stock, others available upon special offer
Bestimmte Posten sind auf Lager, andere auf spezielles Angebot erhältlich

Težje dobavljivo
Difficult to deliver
Schwierig zu liefern

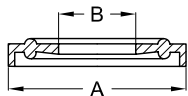

TESNILO SPOJKE / GASKET / DICHTUNG

Imenska mera Nominal size Nennmas	Dimenzija / mm Dimension / mm Abmessung / mm	
DN	A	B
8	34,00	10,50
10	34,00	14,20
15	34,00	18,30
20	50,50	23,90
25	50,50	29,90
32	50,50	38,60
40	64,00	44,50
50	77,50	56,50
65	91,00	72,30
80	106,00	85,10
100	130,00	110,50
125	155,00	135,90
150	183,00	163,30
200	233,50	214,10

OPOMBA: Na zalogi so tesnila spojke v EPDM in PTFE izvedbi, ostali materiali (silikon, NBR, itd) so dobavljivi po naročilu.

NOTE: Clamp gaskets are in stock in EPDM and PTFE versions. Other materials (silicone, NBR, etc.) are available on the basis of inquiry.

ANMERKUNG: EPDM und PTFE Clampdichtungen aus Vorrat. Andere Materiale (Silikon, NBR, usw.) sind auf Anfrage erhältlich.

**TC SPOJKE PO
DIN 32676**

Certifikat: EN 10204/3.1

**COUPLINGS ACCORDING TO
DIN 32676**

Certificate: EN 10204/3.1

**KUPPLUNGEN GEMÄß
DIN 32676**

WAZ: EN 10204/3.1

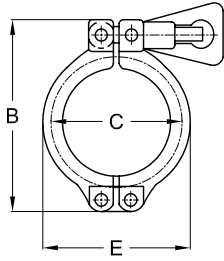

OBJEMKA / CLAMP / KLAMMER

Imenska mera Nominal size Nennmas	Dimenzija / mm Dimension / mm Abmessung / mm		
DIN - DN	E	B	C
10 - 20	45,00	63,00	38,00
25 - 40	64,00	88,00	54,50
50	77,00	105,00	68,00
65	104,00	137,00	95,00
80	119,00	155,00	110,00
100	132,00	168,00	123,00
125	170,00	205,00	159,00
150	198,00	233,00	187,00
200	249,00	284,00	237,50

- 1.4301 1.4305 1.4306 1.4310 1.4401/1.4408 1.4404 1.4435 1.4436 1.4539 1.4541 1.4571 1.4828 1.4841 1.4845 1.4878
- 1.4410 1.4462
- 1.4016 1.4713 1.4724 1.4762
- 1.4006 1.4021 1.4028 1.4034 1.4057 1.4104 1.4112 1.4122

Legenda: / Legend: / Legende:

Na zalogi In stock Auf Lager	Določene pozicije so na zalogi, ostalo po ponudbi Certain positions are in stock, others available upon special offer Bestimmte Posten sind auf Lager, andere auf spezielles Angebot erhältlich	Težje dobavljivo Difficult to deliver Schwierig zu liefern
------------------------------------	---	--

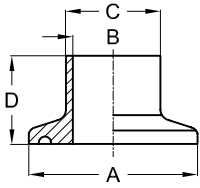

VARILNI NASTAVEK / WELDING CLAMP FERRULE / STUTZEN

Imenska mera Nominal size Nennmas	Dimenzija / mm Dimension / mm Abmessung / mm			
DN	A	B	C	D
10	34,00	10,00	13,00	18,00
15	34,00	16,00	19,00	18,00
20	34,00	20,00	23,00	18,00
25	50,50	26,00	29,00	21,50
32	50,50	32,00	35,00	21,50
40	50,50	38,00	41,00	21,50
50	64,00	50,00	53,00	21,50
65	91,00	66,00	70,00	28,00
80	106,00	81,00	85,00	28,00
100	119,00	100,00	104,00	28,00
125	155,00	125,00	129,00	28,00
150	183,00	150,00	154,00	28,00
200	233,50	200,00	204,00	28,00

1.4301 1.4305 1.4306 1.4310 1.4401/1.4408 1.4404 1.4435 1.4436 1.4539 1.4541 1.4571 1.4828 1.4841 1.4845 1.4878
 1.4410 1.4462
 1.4016 1.4713 1.4724 1.4762
 1.4006 1.4021 1.4028 1.4034 1.4057 1.4104 1.4112 1.4122

Legenda: / Legend: / Legende:

Na zalogi
In stock
Auf Lager

Določene pozicije so na zalogi, ostalo po ponudbi
Certain positions are in stock, others available upon special offer
Bestimmte Posten sind auf Lager, andere auf spezielles Angebot erhältlich

Težje dobavljivo
Difficult to deliver
Schwierig zu liefern

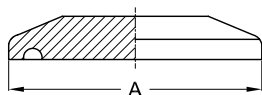

TC SLEPA PRIROBNICA / TC BLIND FLANGE / TC BLIND FLANSCH

Imenska mera Nominal size Nennmas	Dimenzija / mm Dimension / mm Abmessung / mm
DN	A
10	34,00
15	34,00
20	34,00
25	50,50
32	50,50
40	50,50
50	64,00
65	91,00
80	106,00
100	119,00
125	155,00
150	183,00
200	233,50

1.4301 1.4305 1.4306 1.4310 1.4401/1.4408 1.4404 1.4435 1.4436 1.4539 1.4541 1.4571 1.4828 1.4841 1.4845 1.4878
 1.4410 1.4462
 1.4016 1.4713 1.4724 1.4762
 1.4006 1.4021 1.4028 1.4034 1.4057 1.4104 1.4112 1.4122

Legenda: / Legend: / Legende:

Na zalogi
In stock
Auf Lager

Določene pozicije so na zalogi, ostalo po ponudbi
Certain positions are in stock, others available upon special offer
Bestimmte Posten sind auf Lager, andere auf spezielles Angebot erhältlich

Težje dobavljivo
Difficult to deliver
Schwierig zu liefern

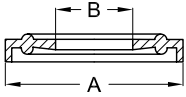

TESNILO SPOJKE / GASKET / DICHTUNG

Imenska mera Nominal size Nennmas	Dimenzija / mm Dimension / mm Abmessung / mm	
	A	B
10	34,00	10,20
15	34,00	16,20
20	34,00	20,20
25	50,50	26,20
32	50,50	32,20
40	50,50	38,20
50	64,00	50,20
65	91,00	66,20
80	106,00	81,20
100	119,00	100,20
125	155,00	125,20
150	183,00	150,20
200	233,50	200,20

OPOMBA: Na zalogi so tesnila spojke v EPDM in PTFE izvedbi, ostali materiali (silikon, NBR, itd) so dobavljivi po naročilu.

NOTE: Clamp gaskets are in stock in EPDM and PTFE versions. Other materials (silicone, NBR, etc.) are available on the basis of inquiry.

ANMERKUNG: EPDM und PTFE Clampdichtungen aus Vorrat. Andere Materiale (Silikon, NBR, usw.) sind auf Anfrage erhältlich.

TC SPOJKE – COLA

Certifikat: EN 10204/3.1

TC COUPLINGS – INCH

Certificate: EN 10204/3.1

TC KUPPLUNGEN – ZOLL

WAZ: EN 10204/3.1

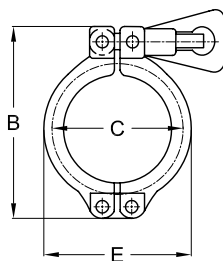

OBJEMKA / CLAMP / KLAMMER

Imenska mera Nominal size Nennmas	Dimenzija / mm Dimension / mm Abmessung / mm		
INCH	E	B	C
1" - 1 1/2"	64,00	88,00	54,50
2"	77,00	105,00	68,00
2 1/2"	91,00	123,00	81,50
3"	104,00	137,00	95,00
3 1/2"	119,00	155,00	110,00
4"	132,00	168,00	123,00

- 1.4301 1.4305 1.4306 1.4310 1.4401/1.4408 1.4404 1.4435 1.4436 1.4539 1.4541 1.4571 1.4828 1.4841 1.4845 1.4878
1.4410 1.4462
1.4016 1.4713 1.4724 1.4762
1.4006 1.4021 1.4028 1.4034 1.4057 1.4104 1.4112 1.4122

Legenda: / Legend: / Legende:

Na zalogi
In stock
Auf Lager

Določene pozicije so na zalogi, ostalo po ponudbi
Certain positions are in stock, others available upon special offer
Bestimmte Posten sind auf Lager, andere auf spezielles Angebot erhältlich

Težje dobavljivo
Difficult to deliver
Schwierig zu liefern

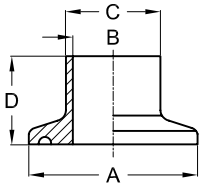

VARILNI NASTAVEK / WELDING CLAMP FERRULE / STUTZEN

Imenska mera Nominal size Nennmas	Dimenzija / mm Dimension / mm Abmessung / mm			
INCH	A	B	C	D
1"	50,50	22,90	25,40	21,50
1 1/2"	50,50	35,10	38,10	21,50
2"	64,00	47,80	50,80	21,50
2 1/2"	77,50	60,50	63,50	28,00
3"	91,00	72,10	76,10	28,00
4"	119,00	97,60	101,60	28,00

1.4301 1.4305 1.4306 1.4310 1.4401/1.4408 1.4404 1.4435 1.4436 1.4539 1.4541 1.4571 1.4828 1.4841 1.4845 1.4878
 1.4410 1.4462
 1.4016 1.4713 1.4724 1.4762
 1.4006 1.4021 1.4028 1.4034 1.4057 1.4104 1.4112 1.4122

Legenda: / Legend: / Legende:

Na zalogi
In stock
Auf Lager

Določene pozicije so na zalogi, ostalo po ponudbi
Certain positions are in stock, others available upon special offer
Bestimmte Posten sind auf Lager, andere auf spezielles Angebot erhältlich

Težje dobavljivo
Difficult to deliver
Schwierig zu liefern

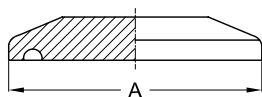

TC SLEPA PRIROBNICA / TC BLIND FLANGE / TC BLIND FLANSCH

Imenska mera Nominal size Nennmas	Dimenzija / mm Dimension / mm Abmessung / mm
INCH	A
1"	50,50
1 1/2"	50,50
2"	64,00
2 1/2"	77,50
3"	91,00
4"	119,00

1.4301 1.4305 1.4306 1.4310 1.4401/1.4408 1.4404 1.4435 1.4436 1.4539 1.4541 1.4571 1.4828 1.4841 1.4845 1.4878
 1.4410 1.4462
 1.4016 1.4713 1.4724 1.4762
 1.4006 1.4021 1.4028 1.4034 1.4057 1.4104 1.4112 1.4122

Legenda: / Legend: / Legende:

Na zalogi
In stock
Auf Lager

Določene pozicije so na zalogi, ostalo po ponudbi
Certain positions are in stock, others available upon special offer
Bestimmte Posten sind auf Lager, andere auf spezielles Angebot erhältlich

Težje dobavljivo
Difficult to deliver
Schwierig zu liefern

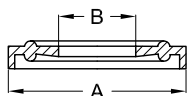

TESNILO SPOJKE / GASKET / DICHTUNG

Imenska mera Nominal size Nennmas	Dimenzija / mm Dimension / mm Abmessung / mm	
INCH	A	B
1"	50,50	23,10
1 1/2"	50,50	35,30
2"	64,00	48,00
2 1/2"	77,50	60,70
3"	91,00	72,30
4"	119,00	97,80

OPOMBA: Na zalogi so tesnila spojke v EPDM in PTFE izvedbi, ostali materiali (silikon, NBR, itd) so dobavljivi po naročilu.

NOTE: Clamp gaskets are in stock in EPDM and PTFE versions. Other materials (silicone, NBR, etc.) are available on the basis of inquiry.

ANMERKUNG: EPDM und PTFE Clampdichtungen aus Vorrat. Andere Materiale (Silikon, NBR, usw.) sind auf Anfrage erhältlich.