

333
OBJEMKE (KOLČAKI)
DIN 2986

333
COUPLINGS
DIN 2986

333
MUFFEN
DIN 2986

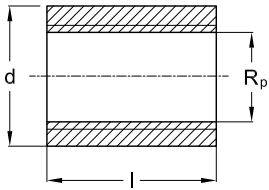

Dimenzija / Dimension / Abmessung

Navoj ISO 228 ISO 228 Thread ISO 228 Gewinde			
Rp	mm s	mm d	mm l
1/8"	2,00	14,00	17,00
1/4"	2,30	17,50	25,00
3/8"	2,30	21,30	26,00
1/2"	2,60	26,40	34,00
3/4"	2,60	31,80	36,00
1"	3,20	39,50	43,00
1 1/4"	3,20	48,30	48,00
1 1/2"	3,20	54,50	48,00
2"	3,60	66,30	56,00
2 1/2"	3,60	82,00	65,00
3"	4,00	95,00	71,00
4"	4,50	122,00	83,00
5"	5,00	150,00	92,00
6"	7,10	180,00	92,00

1.4301 1.4305 1.4306 1.4310 1.4401/1.4408 1.4404 1.4435 1.4436 1.4539 1.4541 1.4571 1.4828 1.4841 1.4845 1.4878
 1.4410 1.4462
 1.4016 1.4713 1.4724 1.4762
 1.4006 1.4021 1.4028 1.4034 1.4057 1.4104 1.4112 1.4122

Legenda: / Legend: / Legende:

Na zalogi
In stock
Auf Lager

Določene pozicije so na zalogi, ostalo po ponudbi
Certain positions are in stock, others available upon special offer
Bestimmte Posten sind auf Lager, andere auf spezielles Angebot erhältlich

Težje dobavljivo
Difficult to deliver
Schwierig zu liefern

334
KRATKE OBJEMKE
DIN 2986

334
HALF COUPLINGS
DIN 2986

334
HALBE MUFFEN
DIN 2986

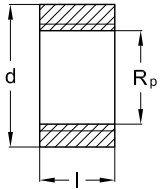

Dimenzija / Dimension / Abmessung

Navoj ISO 228 ISO 228 Thread ISO 228 Gewinde		
Rp	mm d	mm l
1/8"	14,00	7,50
1/4"	17,50	11,00
3/8"	21,30	11,50
1/2"	26,40	15,00
3/4"	31,80	16,50
1"	39,50	19,00
1 1/4"	48,30	21,50
1 1/2"	54,50	21,50
2"	66,30	26,00
2 1/2"	82,00	30,00
3"	95,00	33,00
4"	122,00	39,00
5"	150,00	44,00
6"	180,00	44,00

1.4301 1.4305 1.4306 1.4310 1.4401/1.4408 1.4404 1.4435 1.4436 1.4539 1.4541 1.4571 1.4828 1.4841 1.4845 1.4878
 1.4410 1.4462
 1.4016 1.4713 1.4724 1.4762
 1.4006 1.4021 1.4028 1.4034 1.4057 1.4104 1.4112 1.4122

Legenda: / Legend: / Legende:

Na zalogi
In stock
Auf Lager

Določene pozicije so na zalogi, ostalo po ponudbi
Certain positions are in stock, others available upon special offer
Bestimmte Posten sind auf Lager, andere auf spezielles Angebot erhältlich

Težje dobavljivo
Difficult to deliver
Schwierig zu liefern

335
REDUCIRNE OBJEMKE Z
NAVOJEM

335
REDUCED COUPLINGS

335
REDUZIERMUFFEN

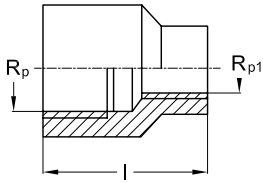

Dimenzija / Dimension / Abmessung

Navoj ISO 228 ISO 228 Thread ISO 228 Gewinde			
R_p	x	R_{p1}	mm
R_p	x	R_{p1}	l
1/4"	x	1/8"	27,00
3/8"	x	1/4"	30,00
3/8"	x	1/8"	30,00
1/2"	x	3/8"	36,00
1/2"	x	1/4"	36,00
3/4"	x	1/2"	39,00
3/4"	x	3/8"	39,00
1"	x	3/4"	45,00
1"	x	1/2"	45,00
1 1/4"	x	1"	50,00
1 1/4"	x	3/4"	50,00
1 1/2"	x	1 1/4"	55,00
1 1/2"	x	1"	55,00
2"	x	1 1/2"	65,00
2"	x	1 1/4"	65,00
2 1/2"	x	2"	74,00
2 1/2"	x	1 1/2"	74,00
3"	x	2 1/2"	80,00
3"	x	2"	80,00

1.4301 1.4305 1.4306 1.4310 1.4401/1.4408 1.4404 1.4435 1.4436 1.4539 1.4541 1.4571 1.4828 1.4841 1.4845 1.4878
 1.4410 1.4462
 1.4016 1.4713 1.4724 1.4762
 1.4006 1.4021 1.4028 1.4034 1.4057 1.4104 1.4112 1.4122

Legenda: / Legend: / Legende:

Na zalogi
In stock
Auf Lager

Določene pozicije so na zalogi, ostalo po ponudbi
Certain positions are in stock, others available upon special offer
Bestimmte Posten sind auf Lager, andere auf spezielles Angebot erhältlich

Težje dobavljivo
Difficult to deliver
Schwierig zu liefern