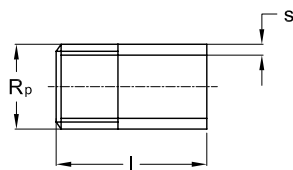

**308
VARILNI NASTAVKI (NAVOJI)
DIN 2982**
**308
NIPPLES DIN 2982**
**308
ANSCHWEISSNIPPEL DIN 2982**

Dimenzija / Dimension / Abmessung

Navoj ISO 228 ISO 228 Thread ISO 228 Gewinde	mm	mm
Rp	s	l
1/8"	2,00	30,00
1/4"	2,30	30,00
3/8"	2,30	30,00
1/2"	2,60	35,00
3/4"	2,60	40,00
1"	3,20	40,00
1 1/4"	3,20	50,00
1 1/2"	3,20	50,00
2"	3,60	50,00
2 1/2"	3,60	60,00
3"	4,00	70,00
4"	4,50	80,00
5"	5,00	90,00
6"	7,10	120,00

1.4301 1.4305 1.4306 1.4310 1.4401/1.4408 1.4404 1.4435 1.4436 1.4539 1.4541 1.4571 1.4828 1.4841 1.4845 1.4878
 1.4410 1.4462
 1.4016 1.4713 1.4724 1.4762
 1.4006 1.4021 1.4028 1.4034 1.4057 1.4104 1.4112 1.4122

Legenda: / Legend: / Legende:

Na zalogi
 In stock
 Auf Lager

Določene pozicije so na zalogi, ostalo po ponudbi
 Certain positions are in stock, others available upon special offer
 Bestimmte Posten sind auf Lager, andere auf spezielles Angebot erhältlich

Težje dobavljivo
 Difficult to deliver
 Schwierig zu liefern

**308 SL
VARILNI NASTAVKI (NAVOJI)**

**308 SL
NIPPLES**

**308 SL
ANSCHWEISSNIPPEL**

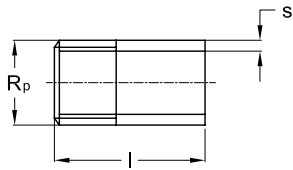

Dimenzija / Dimension / Abmessung

Navoj ISO 228		
ISO 228 Thread		
ISO 228 Gewinde		
Rp	mm	mm
Rp	s	l
		30,00
		40,00
		50,00
		60,00
		70,00
		80,00
		90,00
		100,00
1/8"	2,00	110,00
1/4"	2,30	120,00
3/8"	2,30	130,00
1/2"	2,60	140,00
3/4"	2,60	150,00
1"	3,20	160,00
1 1/4"	3,20	170,00
1 1/2"	3,20	180,00
2"	3,60	190,00
2 1/2"	3,60	200,00
3"	4,00	210,00
4"	4,50	220,00
		230,00
		240,00
		250,00
		260,00
		270,00
		280,00
		290,00
		300,00

OPOMBA: Na zalogi standardne dolžine po DIN 2982, po naročilu pa lahko izdelamo varilne nastavke različnih dolžin in navojev.

NOTE: Standard lengths acc. to DIN 2982 in stock; upon order, they can be made in various lengths and threads.

ANMERKUNG: Standardlängen nach DIN 2982 auf Lager, auf Bestellung können verschiedene Längen und Gewinde gefertigt werden.

- 1.4301 1.4305 1.4306 1.4310 1.4401/1.4408 1.4404 1.4435 1.4436 1.4539 1.4541 1.4571 1.4828 1.4841 1.4845 1.4878
- 1.4410 1.4462
- 1.4016 1.4713 1.4724 1.4762
- 1.4006 1.4021 1.4028 1.4034 1.4057 1.4104 1.4112 1.4122

Legenda: / Legend: / Legende:

Na zalogi In stock Auf Lager	Določene pozicije so na zalogi, ostalo po ponudbi Certain positions are in stock, others available upon special offer Bestimmte Posten sind auf Lager, andere auf spezielles Angebot erhältlich	Težje dobavljivo Difficult to deliver Schwierig zu liefern
------------------------------------	---	--

309
CEVNI NAVOJI DIN 2982

309
THREADED NIPPLES DIN 2982

309
ROHRNIPPEL DIN 2982

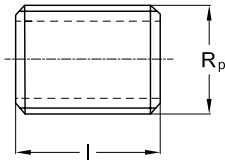

Dimenzija / Dimension / Abmessung

Navoj ISO 228 ISO 228 Thread ISO 228 Gewinde	mm s	mm l
Rp		
1/8"	2,00	16,00
1/4"	2,30	18,00
3/8"	2,30	22,00
1/2"	2,60	25,00
3/4"	2,60	30,00
1"	3,20	35,00
1 1/4"	3,20	38,00
1 1/2"	3,20	38,00
2"	3,60	45,00
2 1/2"	3,60	55,00
3"	4,00	60,00
4"	4,50	70,00
5"	5,00	85,00
6"	7,10	100,00

- 1.4301 1.4305 1.4306 1.4310 1.4401/1.4408 1.4404 1.4435 1.4436 1.4539 1.4541 1.4571 1.4828 1.4841 1.4845 1.4878
1.4410 1.4462
1.4016 1.4713 1.4724 1.4762
1.4006 1.4021 1.4028 1.4034 1.4057 1.4104 1.4112 1.4122

Legenda: / Legend: / Legende:

Na zalogi In stock Auf Lager	Določene pozicije so na zalogi, ostalo po ponudbi Certain positions are in stock, others available upon special offer Bestimmte Posten sind auf Lager, andere auf spezielles Angebot erhältlich	Težje dobavljivo Difficult to deliver Schwierig zu liefern
------------------------------------	---	--